اصفهان زیبا

روزنامه خبری، فرهنگی، اجتماعی

روزنامه صبح ایران
شماره ۱۱۱۰
۱۲ صفحه
۱۰۰۰ ریال
دوشنبه ۳ آبان‌ماه ۱۳۸۹
۱۷ ذی‌القعده ۱۴۳۱
۲۵ اکتبر ۲۰۱۰
www.isfahanziba.ir
email: info@isfahanziba.ir

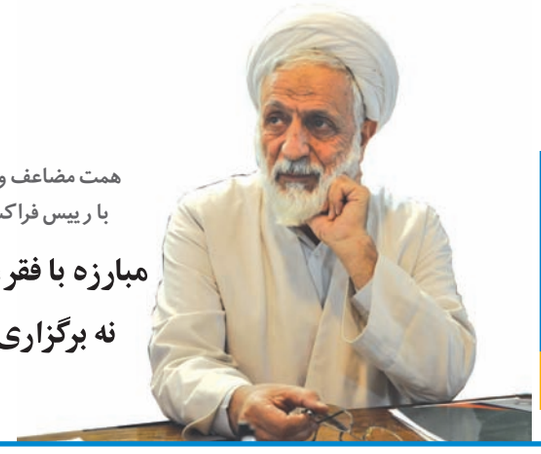

رهبر معظم انقلاب در دیدار پرشور هزاران نفر از بسیجیان استان قم:

باید حق و باطل را با بصیرت تشخیص داد، نه با چهره‌ها و اشخاص

۲

همت مضاعف و کار مضاعف، در گفت‌وگو با رییس فراکسیون روحانیون مجلس:

مبارزه با فقر، فساد و بی‌عدالتی؛ نه برگزاری همایش ایرانیان

۷

نسبت به چهارسال گذشته صورت گرفت؛

کاهش ۳۰۰ پرونده خلاف‌سازی در اصفهان

۳

منطقه حفاظت شده عباس آباد نایین؛

خانه جدید یوز پلنگ آسیایی

۹

مدیر کل تعزیرات حکومتی اصفهان:

افزایش قیمت‌ها غیرقانونی است

اتفاقی برای بحث نرخ‌گذاری جدید در رابطه با اجرای قانون هدفمند کردن یارانه‌ها در کشور نیفتاده و هیچ واحد صنفی و یا تولیدی، اجازه افزایش قیمت‌ها را قبل از اجرای این قانون ندارد.

مدیر کل تعزیرات حکومتی اصفهان، ضمن اعلام این مطلب، به روند قیمت‌گذاری‌ها در کشور اشاره کرد و گفت: کالاهایی که در کشور تولید شده و به فروش می‌رسد، هر یک در چارچوب قیمت‌گذاری خاصی می‌گنجد؛ در همین راستا کالاها به سه دسته تقسیم می‌شوند.

آقایی ادامه داد: بخشی از کالاها دارای نرخ مصوب می‌باشد که قیمت این دسته از کالاها توسط مراجع کشوری یا استانی معین می‌شوند.

استان

تا زمانی که ستاد هدفمندسازی یارانه‌ها نرخ‌های جدید را اعلام نکند، هیچ ارگان و واحد تولیدی یا توزیع کننده‌ای اجازه افزایش قیمت‌ها را نخواهد داشت

وی افزود: دسته دیگری از کالاها توسط مراجع نرخ‌گذار استانی همانند اتحادیه‌ها قیمت‌گذاری می‌شوند و بدون اجازه این مراجع امکان افزایش قیمت وجود ندارد.

به گفته او، بخش دیگری از کالاها به صورت ارشادی تعیین نرخ می‌شوند که کالاهای وارداتی در این زیر مجموعه قرار دارند. آقایی پیرامون کالاهایی که نرخ متعارف برای آنها تعریف شده است گفت: این کالاها قسمت اعظم مواد مورد نیاز مردم می‌باشند که برای آن ها یک سود متعارف با توجه به فاکتور جدید معتبر تعریف می‌شود. وی تاکید کرد: سازمان بازرگانی و مجمع امور صنفی بر چگونگی تعیین میزان سود نظارت می‌کنند.

۴

۴

استاندار اصفهان، در بازدید از کارگاه آفرینش‌های هنری ستاد بازسازی عتبات عالیات:

هنر بومی و دینی اصفهان، آثار مقدسی را خلق می‌کند

اداره کل هواشناسی استان اعلام کرد:

نخستین موج پاییزی از فردا به اصفهان می‌آید

۴

خبر

۱۱ تغییر در قبوض برق با اجرای هدفمندی یارانه‌ها؛

افزایش قیمت از ۴ تا ۷ هزار تومان

۱۱ تغییر قبوض برق مشترکان در نقاط مختلف کشور، در راستای اجرای قانون هدفمندی یارانه ها در کشور اعلام شد.

همزمان با اجرای قانون هدفمندسازی یارانه ها، جزئیات افزایش قیمت برق در قبوض مشترکان، اعلام شد. بر این اساس، ۱۱ تغییر در قبوض برق مشترکان بعد از اجرای این قانون صورت خواهد پذیرفت تا در نهایت، صورتحساب‌های برق ساده، شفاف و یکسان سازی شود.

۱- شکل صورتحساب ها در کلیه نقاط کشور یکسان خواهد شد، این درحالی است که هم اکنون، قبوض برق در هر منطقه، شکل متفاوتی دارد.

۲- صورتحسابها تا حد امکان ساده شده و پیچیدگی قبلی را به هیچ وجه نخواهد داشت، به نحوی که از درج موارد غیرضروری خودداری به عمل خواهد داد.

۳- شفاف سازی لازم در قبوض برق انجام شده؛ به نحوی که هر کس به راحتی می تواند صورتحساب برق منزل خود را محاسبه کند.

۴- صورتحساب های جدید ضمن اینکه به صورت تبعیضی- پلکانی محاسبه می‌شود، لیکن در هر پله مازاد بر پله قبلی محاسبات انجام می شود؛ در حالی که در صورتحساب های قبلی در هر پله، قیمت و نرخ بر اساس کل پله محاسبه می شد؛ اما هم اکنون تعداد پله‌ها نیز تا حد لزوم کاهش یافته است.

۵- با اجرای قانون هدفمند کردن یارانه ها، صورتحساب بیش از ۷۰ درصد مشترکان برق، کمتر از ۴۰۰۰ تومان و بیش از ۹۰ درصد مشترکان برق کمتر از ۷۰۰۰ تومان افزایش خواهد یافت.

۵

آگهی فروش نوبت دوم

سازمان خدمات موتوری شهرداری اصفهان در نظر دارد املاک مشروحه جدول ذیل را از طریق مزایده به فروش برساند لذا از متقاضیان دعوت به عمل می‌آید، جهت دریافت اسناد مزایده، از تاریخ درج آگهی به مدت ده روز به واحد دبیرخانه این سازمان واقع در خیابان سروش خیابان مصلی، کوچه شاهزاده ابراهیم مراجعه و یا با شماره تلفن ۴۴۵۶۰۶۰ تماس حاصل نموده و یا از وب سایت این سازمان به نشانی اینترنتی www.isfahan.ir /khadamatmotori بازدید بعمل آورند.

ردیف	شرح	کاربری	متراژ	قیمت پایه متراژ	آدرس
۱	یک‌دستگاه آپارتمان	مسکونی	۱۳۰	۱۲/۵۰۰/۰۰۰	خیابان شهید مطهری تقاطع مطهری
۲	یک‌دستگاه آپارتمان	دفترکار	۵۷/۸	۱۳/۰۰۰/۰۰۰	ضلع شمال شرقی میدان برازنده
۳	یک‌دستگاه آپارتمان	دفترکار	۵۷/۴۰	۱۷/۰۰۰/۰۰۰	ضلع شمال شرقی میدان برازنده
۴	یک‌دستگاه آپارتمان	دفترکار	۸۴/۷۰	۱۵/۰۰۰/۰۰۰	ضلع شمال شرقی میدان برازنده
۵	یک‌دستگاه آپارتمان	دفترکار	۷۹	۱۰/۰۰۰/۰۰۰	ضلع شمال شرقی میدان برازنده
۶	یک‌دستگاه آپارتمان	مسکونی	۱۰۹/۵۰	۸/۰۰۰/۰۰۰	خیابان زرین‌کوب، مجتمع مسکونی میلاد
۷	یک‌دستگاه آپارتمان	مسکونی	۱۵۲	۷/۵۰۰/۰۰۰	خیابان زرین‌کوب، مجتمع مسکونی میلاد
۸	یک‌دستگاه آپارتمان	مسکونی	۱۰۹/۵۰	۷/۵۰۰/۰۰۰	خیابان زرین‌کوب، مجتمع مسکونی میلاد
۹	یک‌دستگاه آپارتمان	مسکونی	۱۵۲	۷/۰۰۰/۰۰۰	خیابان زرین‌کوب، مجتمع مسکونی میلاد
۱۰	زمین	مسکونی	۳۰۲	۵/۰۰۰/۰۰۰	خیابان پروین، کوچه والفجر
۱۱	زمین	مسکونی	۲۴۰	۵/۸۰۰/۰۰۰	خیابان جی، شهرک فاضل
۱۲	یک‌دستگاه آپارتمان	مسکونی	۱۱۰	۱۱/۰۰۰/۰۰۰	شهرک امیرحمزه
۱۳	یک‌دستگاه آپارتمان	دفترکار	۴۸	۱۶/۵۰۰/۰۰۰	پل چمران، کنارگذر کاوه
۱۴	زمین	مسکونی	۲۷۹/۳۰	۲/۴۰۰/۰۰۰	خیابان فلاطوری، کوچه شکوفه
۱۵	یک واحد تجاری	تجاری	۴۴/۳۵	۱۵/۰۰۰/۰۰۰	خیابان شیخ طوسی، خیابان زرین‌کوب
۱۶	یک واحد تجاری	تجاری	۳۵/۶۰	۱۸/۰۰۰/۰۰۰	خیابان فتح خیابان آیت
۱۷	یک واحد تجاری	دفترکار	۶۵/۸۰	۸/۰۰۰/۰۰۰	خیابان فتح خیابان آیت

سازمان خدمات موتوری شهرداری اصفهان